

Aufschraub-Riegelschloss

05.018.00.WW.XX.YY.ZZ

2x90°V, mit Kunststoffplatte

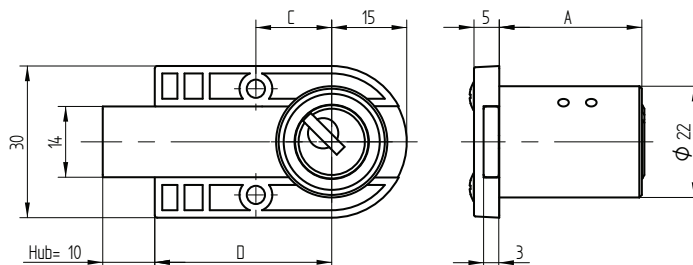
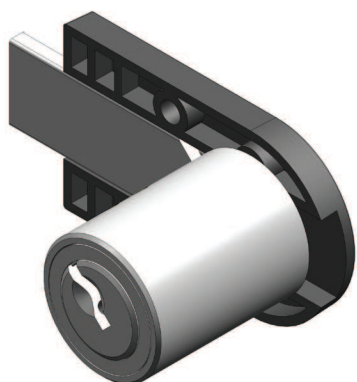

Verwendung

für Möbel

Schliessdrehung / Funktionsmerkmale

2 x 90°V

Lieferumfang

1 Aufschraub-Riegelschloss
1 Zylinder

Lieferbare Systeme



Grundauführung

Zylinder Messing, matt vernickelt
Platte Kunststoff, schwarz
Mass D=35 mm
Riegelhub 10 mm

Lieferbare Färbungen

| Färbung | Code ZZ | Standard | Optional |
|-------------------------|---------|----------|----------|
| matt vernickelt | 00 | ✓ | |
| glanz verchromt | 11 | | ✓ |
| Messing poliert | 22 | | ✓ |
| brüniert | 33 | | ✓ |
| Schwarz | 44 | | ✓ |
| matt verchromt | 55 | | ✓ |
| glanz verchromt poliert | 63 | | ✓ |
| Ultrinox | 66 | | ✓ |

Eigenschaften



Weitere baugleiche Ausführungen

| | |
|-----------------------|-----------------------------|
| 05.118.00.00.00.00.00 | 2x90°V, mit Alu-Platte |
| 05.418.00.00.00.00.00 | 1x90°, mit Kunststoffplatte |
| 05.518.00.00.00.00.00 | 1x90°, mit Alu-Platte |
| 05.618.00.00.00.00.00 | 2x90°, mit Kunststoffplatte |
| 05.718.00.00.00.00.00 | 2x90°, mit Alu-Platte |

Varianten

| Artikelnummer | Mass A | Mass C | Mass D | Bandseite |
|-----------------------|--------|--------|--------|-------------|
| 05.018.00.00.XX.YY.00 | 28 | | | |
| 05.018.00.35.XX.YY.00 | 35 | | | |
| 05.018.00.40.XX.YY.00 | 40 | | | |
| 05.018.00.45.XX.YY.00 | 45 | | | |
| 05.018.00.50.XX.YY.00 | 50 | | | |
| 05.018.00.55.XX.YY.00 | 55 | | | |
| 05.018.00.60.XX.YY.00 | 60 | | | |
| 05.018.00.65.XX.YY.00 | 65 | | | |
| 05.018.00.70.XX.YY.00 | 70 | | | |
| 05.018.00.75.XX.YY.00 | 75 | | | |
| 05.018.00.WW.25.YY.00 | | 15 | 25 | |
| 05.018.00.WW.30.YY.00 | | 15 | 30 | |
| 05.018.00.WW.00.YY.00 | | 15 | 35 | |
| 05.018.00.WW.40.YY.00 | | 25 | 40 | |
| 05.018.00.WW.45.YY.00 | | 25 | 45 | |
| 05.018.00.WW.50.YY.00 | | 25 | 50 | |
| 05.018.00.WW.XX.00.00 | | | | Band rechts |
| 05.018.00.WW.XX.01.00 | | | | Band links |
| 05.018.00.WW.XX.02.00 | | | | nach oben |
| 05.018.00.WW.XX.03.00 | | | | nach unten |